

# Ade

## Progetto "Digitalmentis 2"

Iniziativa Competenze Digitali finanziata dal Fondo MIMIT  
per i consumatori - D.M. 31/07/2024

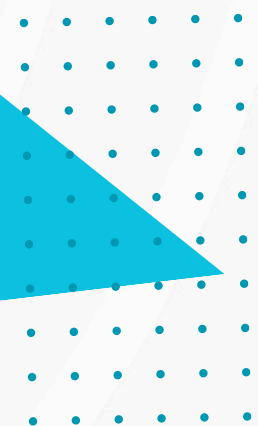

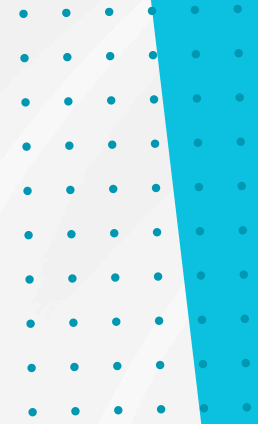
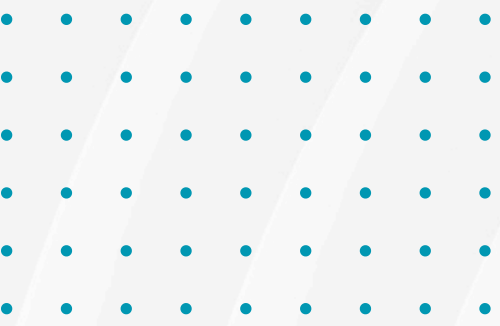
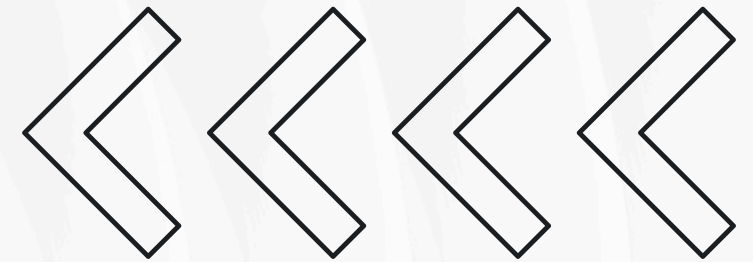

# AGENZIA delle ENTRATE

Ministero dell'Economia e delle Finanze

agenzia entrate | AR Riscossione Agenzia Entrate

AGENZIA DELLE ENTRATE-RISCOSSIONE

## Riammissione alla "Rottamazione-quater"

Tutti i servizi online per i contribuenti che hanno presentato la domanda di riammissione alla "Rottamazione-quater": dalla copia della Comunicazione, al "ContiTu", a tutte le modalità di pagamento

[Approfondisci →](#)

Aree riservate ▾

- Agenzia delle Entrate
- Agenzia delle entrate - Riscossione

Accedendo all'**area riservata** del sito dell'**Agenzia delle Entrate** si può usufruire di diversi **servizi**.





## Accedi all'area riservata

Per accedere ai servizi, utilizza una delle seguenti modalità.

SPID CIE CNS Fisconline/Entratel Sister

Accedi con SPID, il Sistema Pubblico di Identità Digitale.

**Entra con SPID**

- etnaID
- lepoda
- NamirialID
- ID InfoCamere
- Poste ID NUOVO ABILITATO spid
- SIELTEid
- TIM id

01001 [Privacy e cookie policy](#)





# CASSETTO FISCALE

Una volta entrati nell'**area riservata** del sito Agenzia Entrate è possibile entrare nel proprio **cassetto fiscale** e vedere:

- Tutti i modelli 730 o modelli PF (persone fisiche) inviati
- Tutti i modelli F24 pagati
- Tutti i contratti di locazione e gli altri atti registrati
- Le dichiarazioni di successione
- Tutte le certificazioni uniche (Ex CUD)
- Lo stato dei rimborsi fiscali in essere.



# In basso sono indicati i servizi più richiesti.

## Servizi più richiesti

 Servizi

Cassetto fiscale

Fatturazione elettronica

Pagamenti F24

Consultazioni visure, planimetrie e ispezi...

Consultazione dati catastali

Cessione Crediti

Consultazione valori immobiliari dichiarati

Dichiarazione precompilata

CIVIS

Gestisci le tue deleghe

Comunicazione IBAN per accredito su c/c

Invio documenti - Trasmissione file predis...



## Area riservata

Agenzia delle Entrate - via Giorgione n. 106, 00147 Roma - Codice Fiscale e Partita Iva: 06363391001



Nel **cassetto fiscale** troviamo **a destra** i propri **dati anagrafici** ed **a sinistra** i **servizi** che ci vengono offerti:

- Dichiarazioni fiscali
- Crediti IVA
- Comunicazioni
- Rimborsi
- Versamenti
- Dati del registro





[Torna al portale](#)

# Area riservata

## Fisconline

Utente: CODICE FISCALE  
NOME COGNOME

[Cambia utenza di lavoro](#) [Esci](#)

- Menu di Cassetto Fiscale
- L'Agenzia scrive
- Consultazioni
- Anagrafica
- Dati Anagrafici
- Rappresentanze
- Depositari
- Dichiarazioni Fiscali
- ISA / Studi di Settore
- Crediti IVA / Agevolazioni utilizzabili
- Comunicazioni
- Rimborsi
- Versamenti
- Dati del Registro
- Chiudi il Cassetto Fiscale

Cassetto fiscale personale di CODICE FISCALE NOME COGNOME

### Dati Anagrafici

[visualizza tutte le informazioni anagrafiche](#)

NOME COGNOME > Codice Fiscale CODICE FISCALE

nata a LUOGO DATA

Domiciliata in  
a decorrere dal (fonte del dato Comune (subentro ANPR))

[precedenti domicili fiscali](#)

#### Uffici associate al Domicilio Fiscale

[Redacted content]

#### Dati Identificativi della Ditta Individuale

[Redacted content]



# PEC E DELEGA

NEL **CASSETTO FISCALE** E' POSSIBILE TROVARE ANCHE LA PROPRIA **PEC** CONOSCIUTA ALL'AGENZIA DELLE ENTRATE.

È POSSIBILE **DELEGARE UN TERZO** SOGGETTO AFFINCHÉ POSSA ENTRARE NEL PROPRIO CASSETTO FISCALE.



**NEL CASSETTO FISCALE E' POSSIBILE TROVARE  
ANCHE LA PROPRIA PEC CONOSCIUTA ALL'AGENZIA  
DELLE ENTRATE**

**È POSSIBILE DELEGARE UN TERZO SOGGETTO  
AFFINCHÉ POSSA  
ENTRARE NEL PROPRIO CASSETTO FISCALE**



[← Torna al portale](#)

**Area riservata**  
Fisconline

Utente:  
CODICE FISCALE  
NOME COGNOME

[Cambia utenza di lavoro](#)

[Esci](#)

**Menu di Cassetto Fiscale**

L'Agenzia scrive

Consultazioni

Anagrafica

Dichiarazioni Fiscali

Modello Unico/Redditi  
Persone Fisiche

Certificazione Unica

Modello 770 -  
Ordinario/Semplificato

Modello IVA

Modello IRAP

Redditi Percepiti

Accessi effettuati alla  
dichiarazione precompilata

Destinazione imposte

Articoli 8, 5 e 2 del D.L. n. 30 del 28/2/1999

ISA / Studi di Settore

Crediti IVA / Agevolazioni  
utilizzabili

Comunicazioni

Rimborsi

Versamenti

Dati del Registro

[Chiudi il Cassetto Fiscale](#)

Cassetto fiscale personale di CODICE FISCALE NOME COGNOME

## Modello REDDITI Persone Fisiche



Dettagli del modello

[Stampa modello](#)

[Frontespizio](#)

[Quadro FA](#)

[Quadro LM](#)

**Annualità disponibili**

Dettagli del modello

Dichiarazioni

Stato di lavorazioni

*I dati anagrafici, di residenza/domicilio/sede sono desunti dalla posizione anagrafica registrata in Anagrafe Tributaria*

**Dati del Contribuente**

[Redacted area for taxpayer data]

**Impegno alla presentazione telematica**

[Redacted area for electronic submission commitment]

FIRMA INCARICATO PRESENTE



Nell'area **Dichiarazioni Fiscali** troviamo i **modelli unico/redditi PF**, i **modelli 730**, le **certificazioni uniche ex CUD** e gli **altri eventuali redditi percepiti**.

Tutti i modelli sono reperibili in formato PDF; possono essere salvati sul PC, stampati e inviati a terzi per email.



[← Torna al portale](#)

# Area riservata

## Fisconline

Utente:

CODICE FISCALE  
NOME COGNOME

[Cambia utenza di lavoro](#)

[Esci](#)



### Menu di Cassetto Fiscale

[L'Agenzia scrive](#)

[Consultazioni](#)

[Anagrafica](#)

[Dichiarazioni Fiscali](#)

[ISA / Studi di Settore](#)

[Crediti IVA / Agevolazioni utilizzabili](#)

[Comunicazioni](#)

[Rimborsi](#)

[Versamenti](#)

[Dati del Registro](#)

[Atti](#)

[Successioni](#)

[Atti Giudiziari](#)

[Atti del Registro antecedenti](#)

[Chiudi il Cassetto Fiscale](#)

Cassetto fiscale personale di

## Atti

Annualità disponibili

2021

2020

2017

2016

Atti relativi all'anno 2021

3 atti presenti nell'elenco

dettaglio	Modello	Registrazione		Estremi atto		Negozio		Valore dichiarato
		Data	Ufficio	Serie	Numero	Data stipula	Ruolo	
1								€
2								€
3								€



Area riservata





# DICHIARAZIONE PRECOMPILATA E DATI CATASTALI

Nella propria **area riservata** (fuori dal proprio cassetto fiscale, ma rimanendo comunque nell'area riservata del sito Agenzia Entrate) troviamo (solo per un certo periodo dell'anno) il **link per accedere al nostro 730 precompilato**.

Possiamo **accettare il 730 proposto o modificarlo** in tutto o in parte; effettuare la **scelta del 8 per mille, del 5 per mille e del 2 per mille** ed inviarlo.

Tra i servizi nell'area riservata c'è il servizio per effettuare le relative **visure catastali degli immobili di proprietà**.



# Grazie

## Progetto "Digitalmentis 2"

Iniziativa Competenze Digitali finanziata dal  
Fondo MIMIT per i consumatori - D.M. 31/07/2024

